

ROMÂNIA
JUDEȚUL VASLUI
COMUNA OLTENEȘTI
CONSILIUL LOCAL

HOTĂRÂREA nr. - 25 -
privind declararea unor bunuri de uz și interes public local.

Consiliul local al comunei Oltenești, județul Vaslui, întrunit în ședință ordinară la data de 20.04.2021;

având în vedere:

-referatul de aprobare al primarului comunei Oltenești prin care propune declararea unor bunuri de uz și interes public local ;

-raportul compartimentului de resort din cadrul aparatului de specialitate al primarului comunei Oltenești;

-avizul comisiei de specialitate a Consiliului local;

în conformitate cu prevederile art. 286 alin. 1 și 4 din O.U.G. nr. 57/2019 privind Codul administrativ, cu modificările și completările ulterioare;

în temeiul dispozițiilor art. 139 alin. 1 și ale art. 196 alin. 1 lit. a din O.U.G. nr. 57/2019 privind Codul administrativ, cu modificările și completările ulterioare,

HOTĂRĂȘTE :

Art.1. Se declară ca fiind de uz și interes public local, următoarele bunuri:

- *strada 2 Oltenești(NC 75529, Lungime = 215 m, lățime medie = 8,241 m, S = 1772 mp);
- *strada 22 Oltenești(NC 75535, Lungime = 125 m, lățime medie = 6,264 m, S = 783 mp);
- *strada 13 Târzii(NC 75530, Lungime = 187 m, lățime medie = 6 m, S = 1122 mp);
- *strada 14 Târzii(NC 75528, Lungime = 694 m, lățime medie = 6,965 m, S = 4834 mp);
- *strada 22 Târzii(NC 75531, Lungime = 527 m, lățime medie = 8,309 m, S = 4379 mp);
- *strada 31 Târzii(NC 75532, Lungime = 371 m, lățime medie = 17,469 m, S = 6481 mp);
- *strada 4 Pâhna(NC 75525, Lungime = 152 m, lățime medie = 7,355 m, S = 1118 mp);
- *strada 5 Pâhna(NC 75526, Lungime = 128 m, lățime medie = 8,75 m, S = 1120 mp);
- *strada 7 Pâhna(NC 75527, Lungime = 146 m, lățime medie = 11,89 m, S = 1736 mp).

Art.2. Primarul comunei Oltenești va duce la îndeplinire prezenta hotărâre.

Data astăzi, 20.04.2021, la Oltenești



Președinte de ședință,
Făncă Iacob

Contrasemnează,
Secretar general al comunei
Edmond Antohi

Această hotărâre a fost adoptată cu votul a 11 consilieri din totalul de 11 consilieri în funcție.

PLAN DE AMPLASAMENT SI DELIMITARE A IMOBILULUI ANEXA NR. 1.35

Scara 1:1000

Nr. cadastral	Suprafata masurata (mp)	Adresa imobilului
75529	1772	intravilan sat Oltenesti, Strada 2, com. Oltenesti, jud. Vaslui
Cartea Funciara nr.	UAT	OLTENESTI

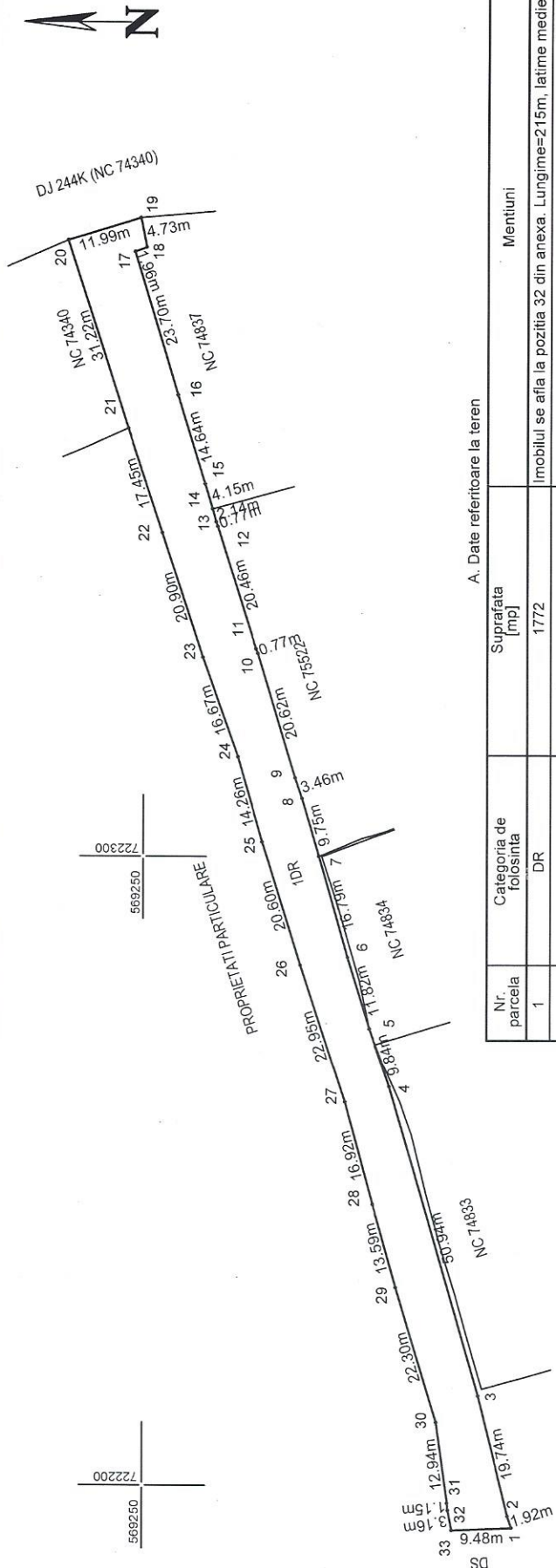

Nr. parcela	Categoria de folosinta	Suprafata [mp]	Mentiiuni
1	DR	1772	Imobilul se afla la pozitia 32 din anexa. Lungime=215m, latime medie= 8.241m
Total		1772	

Cod	Destinatia	Suprafata construita la sol [mp]	Mentiiuni
Total			

Executant: ION CIPRIAN
 Confirm executarea masuratorilor la teren, corectitudinea intocmirii documentatiei cadastrale si corespondenta acesteia cu realitatea din teren
 Semnat digital de CIPRIAN ION
 Data: 2021.02.26 11:47:01
 +0200

Inspector
 Confirm introducerea imobilului in baza de date integrata si atribuirea numarului cadastral
 Digitally signed by
 Constantin-Marian Virilan
 Date: 2021.03.03 15:23:23
 +0200

Suprafata totala masurata a imobilului= 1772 mp
 Suprafata din act= 1763 mp

Data: 26.02.2021

PLAN DE AMPLASAMENT SI DELIMITARE A IMOBILULUI

ANEXA NR.1.35

Scara 1: 1000

Nr. cadastral	Suprafata masurata (mp)	Adresa imobilului
75530	1122	intravilan sat Tarzii, Strada 13, com. Oltenesti, jud. Vaslui

Cartea Funciara nr.	UAT	OLTENESTI
---------------------	-----	-----------

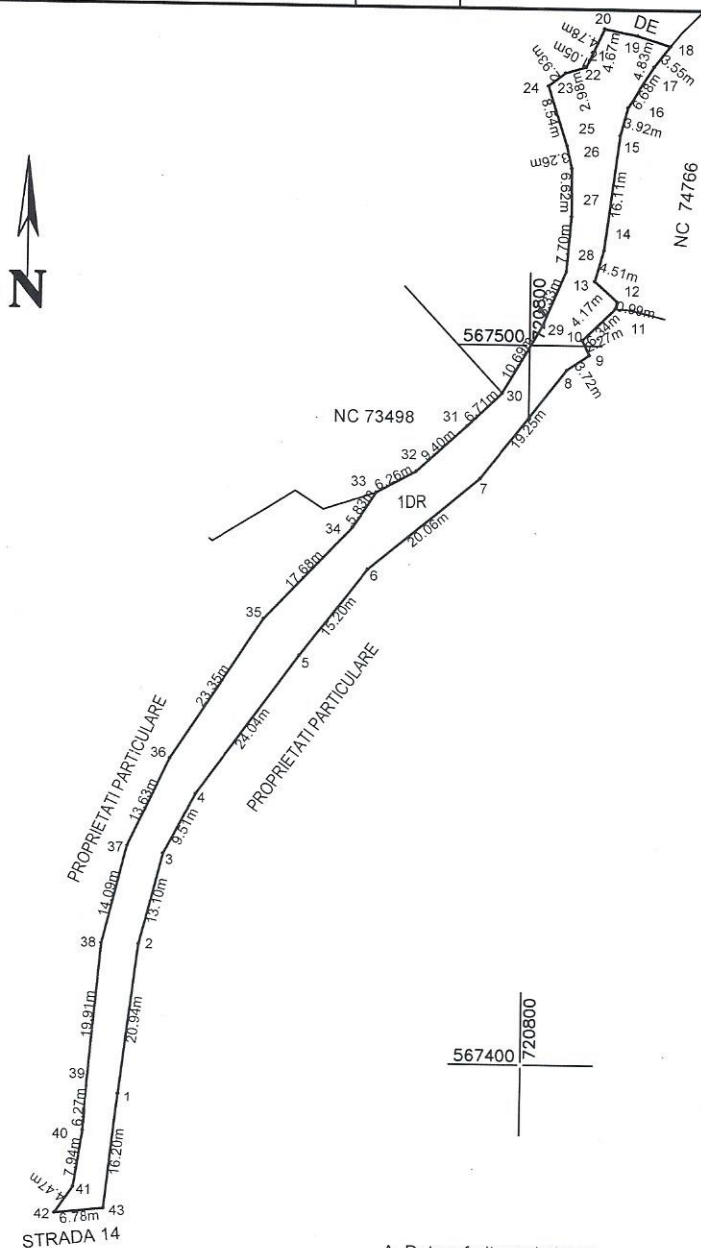

A. Date referitoare la teren

Nr. parcela	Categoria de folosinta	Suprafata [mp]	Mentiuni
1	DR	1122	Imobilul se afla la pozitia 79 din anexa. Lungime=187m, latime medie= 6 m
Total		1122	

B. Date referitoare la constructii

Cod	Destinatia	Suprafata construita la sol [mp]	Mentiuni
Total			

Suprafata totala masurata a imobilului= 1122 mp
Suprafata din act= 1122 mp

Executant: ION CIPRIAN

Confirm executarea masuratorilor la teren, corectitudinea intocmirii documentatiei cadastrale si corespondenta acesteia cu realitatea din teren

CIPRIAN ION

Semnat digital de CIPRIAN ION
Data: 2021.03.03 10:11:01
+02'00'

Data: 26.02.2021

Inspector

Confirm introducerea imobilului in baza de date integrata si atribuirea numarului cadastral

Constantin
Sebastian
Sofron

Digitally signed
by Constantin
Sebastian Sofron
Date: 2021.03.04
10:11:18 +02'00'

PLAN DE AMPLASAMENT SI DELIMITARE A IMOBILULUI ANEXA NR.1.35

Scara 1: 2000

Nr. cadastral	Suprafata masurata (mp)	Adresa imobilului
75528	4834	intravilan sat Tarzii, Strada 14, com. Oltenești, jud. Vaslui
Cartea Funciara nr.		
UAT OLTENEȘTI		

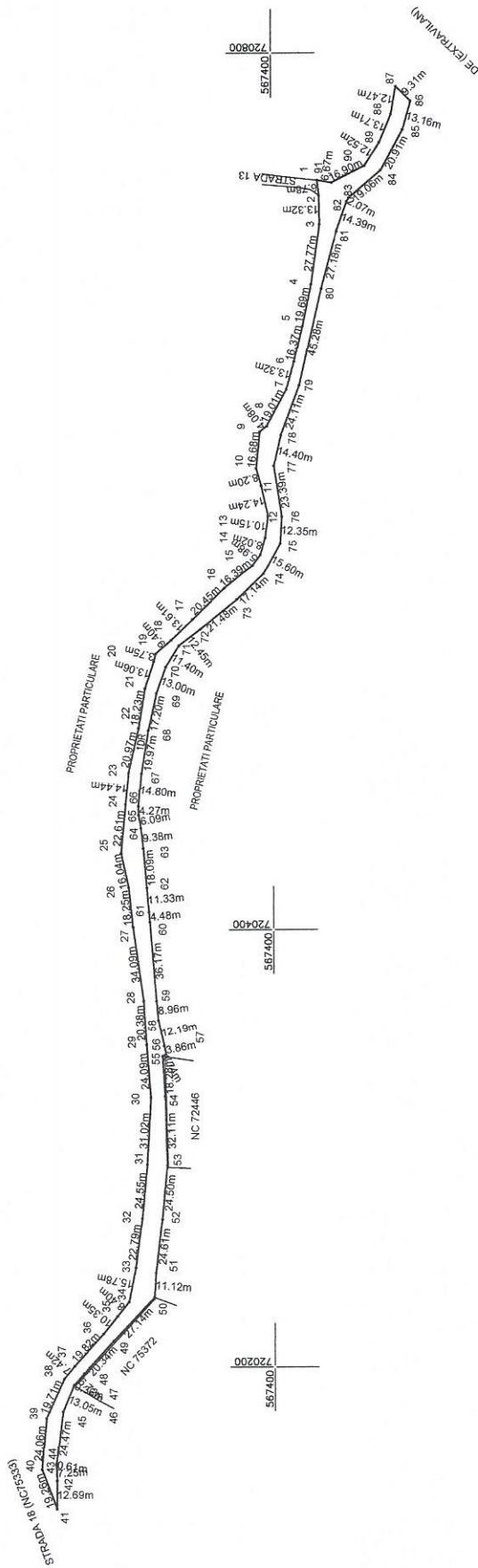

A. Date referitoare la teren

Nr. parcela	Categoria de folosinta	Suprafata (mp)	Mentiiuni
1	DR	4834	Imobilul se afla la pozitia 80 din anexa. Lungime=694m, latime medie= 6.965 m
Total		4834	

B. Date referitoare la constructii

Coed	Destinatia	Suprafata construita la sol (mp)	Mentiiuni
Total			

Suprafata totala masurata a imobilului= 4834 mp
Suprafata din acte=4788 mp

Executant: ION CIPRIAN

Confirm executarea masuratorilor la teren, constructiile in conformitate cu documentatiile cadastrale si corespondenta acestora cu realitatea din teren.

CIPRIAN ION
Semnat digital de CIPRIAN ION
Data: 2021.03.01 09:51:09+02'00'

Data: 26.02.2021

Inspector

Confirm introducerea imobilului in baza de date integrata si amburarea numarului cadastral

Constantin-Marian
Virlian
Date: 2021.03.03
15:17:30 +02'00'

PLAN DE AMPLASAMENT SI DELIMITARE A IMOBILULUI ANEXA NR.1.35
Scara 1:1000

Nr. cadastral	Suprafata masurata (mp)	Adresa imobilului
75531	4379	intravilan sat Tarzii si extravilan, Strada 22, com. Oltenești, jud. Vaslui
Cartea Funciara nr.	UAT	OLTENESTI

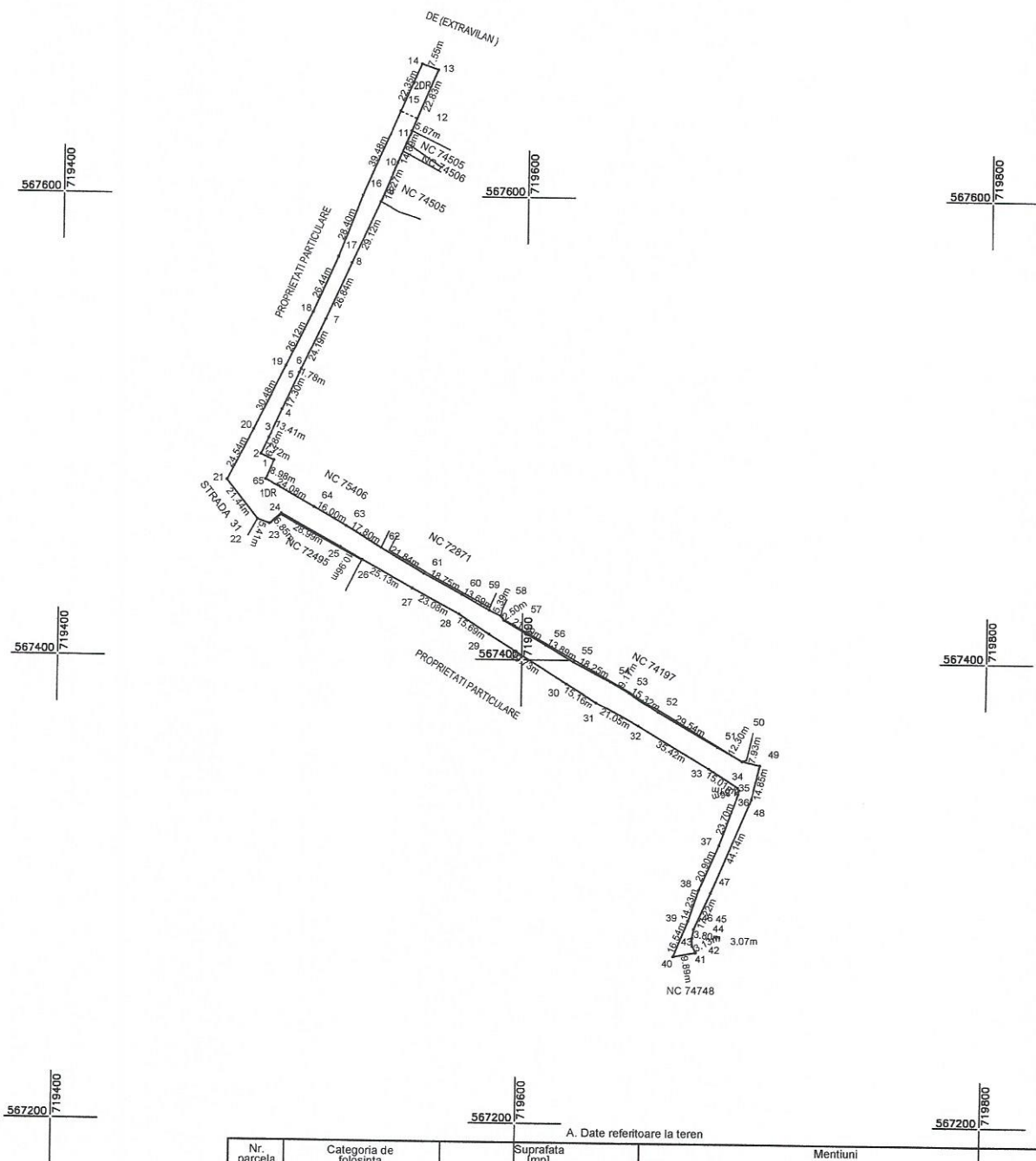

A. Date referitoare la teren			
Nr. parcela	Categoria de folosinta	Suprafata [mp]	Mentiuni
1	DR	4207	Imobilul se afla la pozitia 88 din anexa. Lungime=527m, latime medie= 8,309 m
2	DR	172	INTRAVILAN
			EXTRAVILAN
Total		4379	
B. Date referitoare la constructii			
Cod	Destinatia	Suprafata construita la sol [mp]	Mentiuni
Total			

Suprafata totala masurata a imobilului= 4379 mp
Suprafata din act= 4374mp

PLAN DE AMPLASAMENT SI DELIMITARE A IMOBILULUI
Scara 1: 1000

ANEXA NR.1.35

Nr. cadastral	Suprafata masurata (mp)	Adresa imobilului
75532	6481	intravilan sat Tarzii, Strada 31, com. Oltenesti, jud. Vaslui

Cartea Funciara nr.	UAT	OLTENESTI
---------------------	-----	-----------

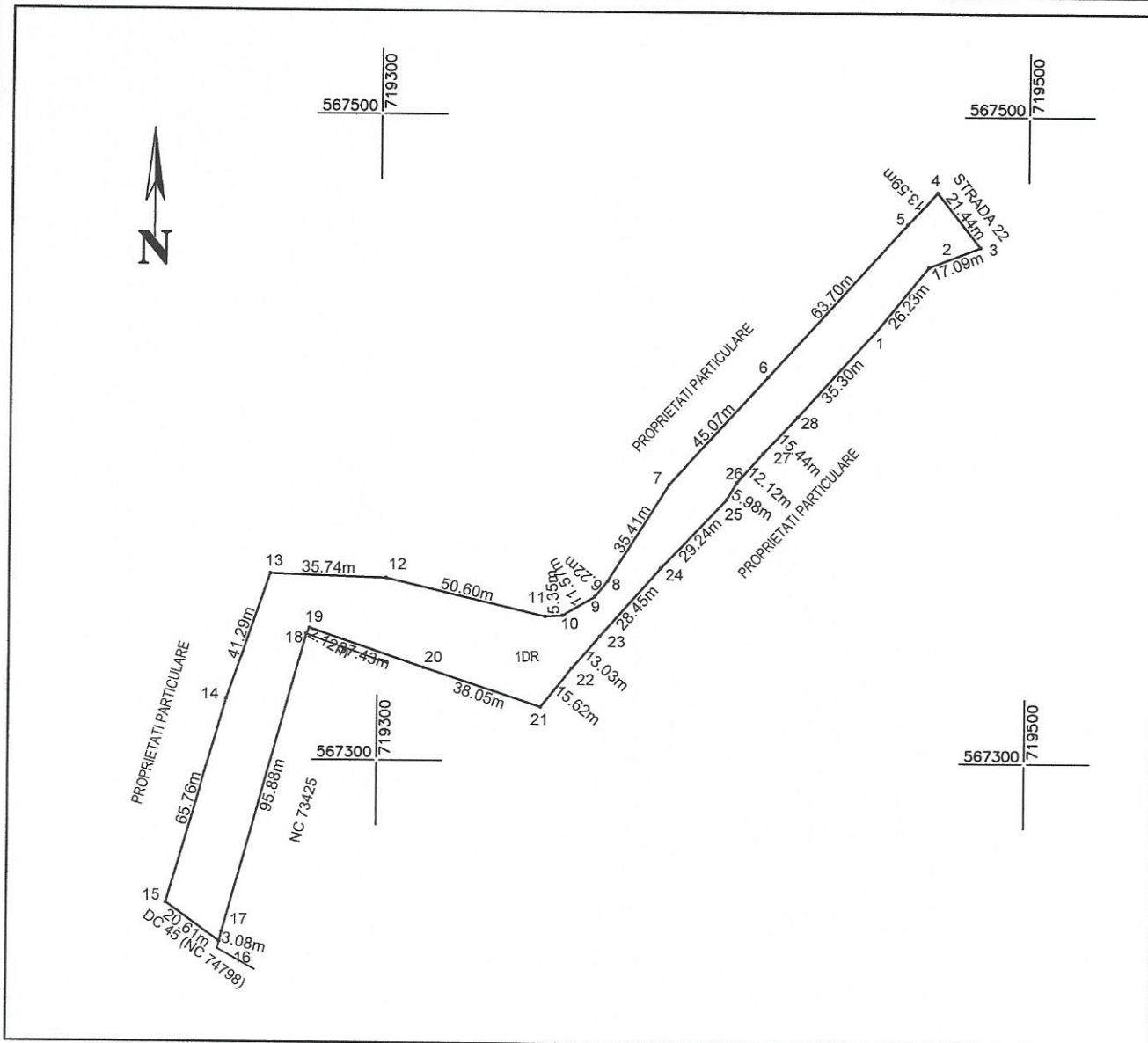

A. Date referitoare la teren

Nr. parcela	Categoria de folosinta	Suprafata [mp]	
1	DR	6481	Imobilul se afla la pozitia 97 din anexa. Lungime=371m, latime medie= 17.469 m
Total		6481	

B. Date referitoare la constructii

Cod	Destinatia	Suprafata construita la sol [mp]	Mentiiuni
Total			

Suprafata totala masurata a imobilului= 6481 mp
Suprafata din act= 6512 mp

Executant: ION CIPRIAN

Confirm executarea masuratorilor la teren, corectitudinea intocmirii documentatiei cadastrale si corespondenta acesteia cu realitatea din teren

CIPRIAN ION

Semnat digital de CIPRIAN ION
Data: 2021.02.26 12:20:41
+02'00'

Data: 26.02.2021

Inspector

Confirm introducerea imobilului in baza de date integrata si atribuirea numarului cadastral

Mihaela Pletoianu

Semnat digital de Mihaela Pletoianu
Data: 2021.03.04
11:42:34 +02'00'

PLAN DE AMPLASAMENT SI DELIMITARE A IMOBILULUI
Scara 1: 1000

ANEXA NR.1.35

Nr. cadastral	Suprafata masurata (mp)	Adresa imobilului
75525	1118	intravilan sat Pahna, Strada 4, com. Oltenesti, jud. Vaslui

Cartea Funciara nr.	UAT	OLTENESTI
---------------------	-----	-----------

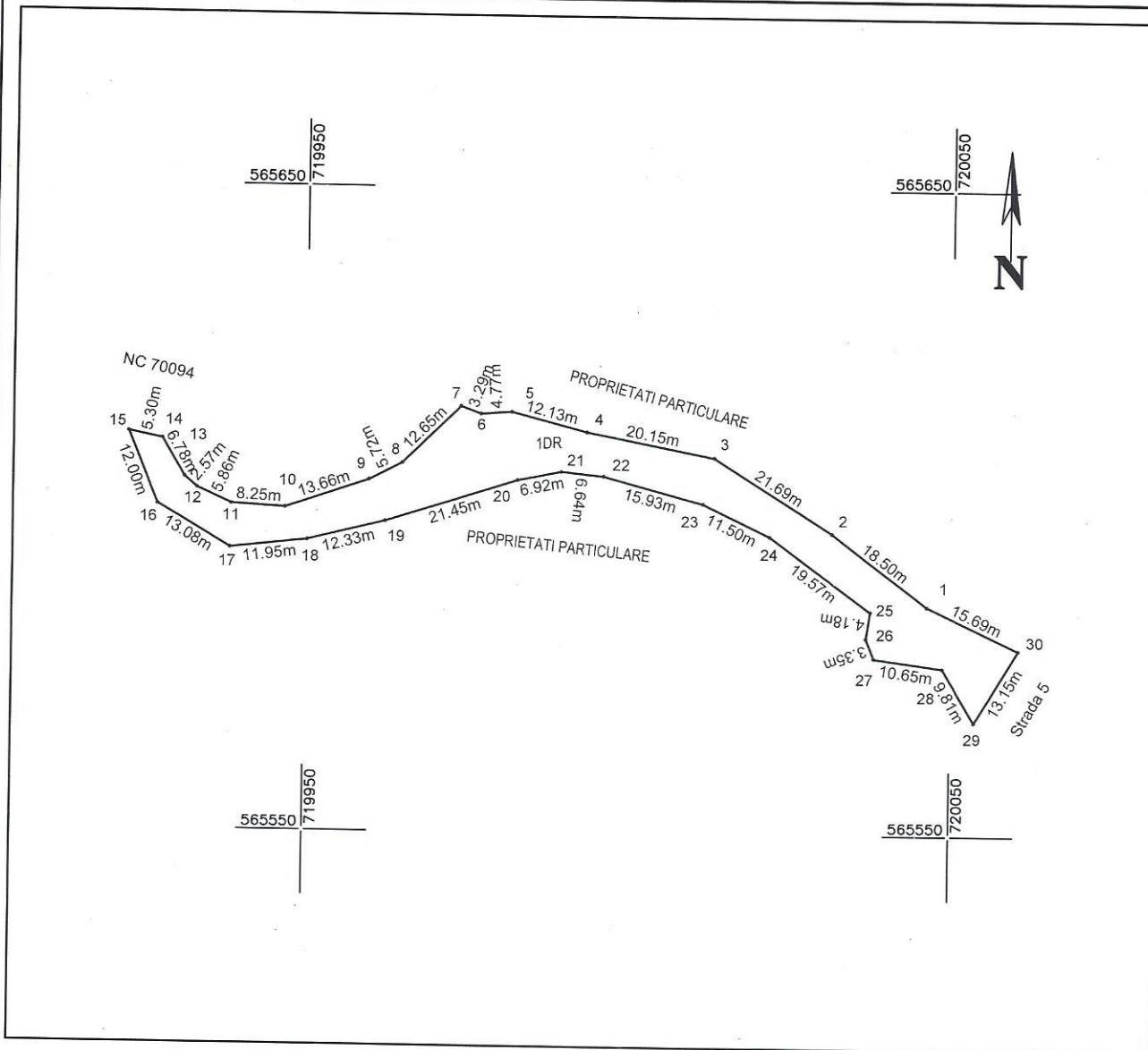

A. Date referitoare la teren

Nr. parcela	Categoria de folosinta	Suprafata [mp]	
1	DR	1118	Imobilul se afla la pozitia 60 din anexa. Lungime=152m, latime medie= 7.355 m
Total		1118	

B. Date referitoare la constructii

Cod	Destinatia	Suprafata construita la sol [mp]	Mentiuni
Total			

Suprafata totala masurata a imobilului= 1118 mp
Suprafata din act= 1125 mp

Executant: ION CIPRIAN

Confirm executarea masuratorilor la teren, corectitudinea intocmirii documentatiei cadastrale si corespondenta acesteia cu realitatea din teren

CIPRIAN ION Semnat digital de CIPRIAN ION
Data: 2021.02.26 10:38:30 +02'00'

Data: 26.02.2021

Inspector

Confirm introducerea imobilului in baza de date integrata si atribuirea numarului cadastral

Mihaela Pletoianu Semnat digital de Mihaela Pletoianu
Data: 2021.03.02 08:41:45 +02'00'

PLAN DE AMPLASAMENT SI DELIMITARE A IMOBILULUI

ANEXA NR.1.35

Scara 1: 1000

Nr. cadastral	Suprafata masurata (mp)	Adresa imobilului
75526	1120	intravilan sat Pahna, Strada 5, com. Oltenesti, jud. Vaslui

Cartea Funciara nr.	UAT	OLTENESTI
---------------------	-----	-----------

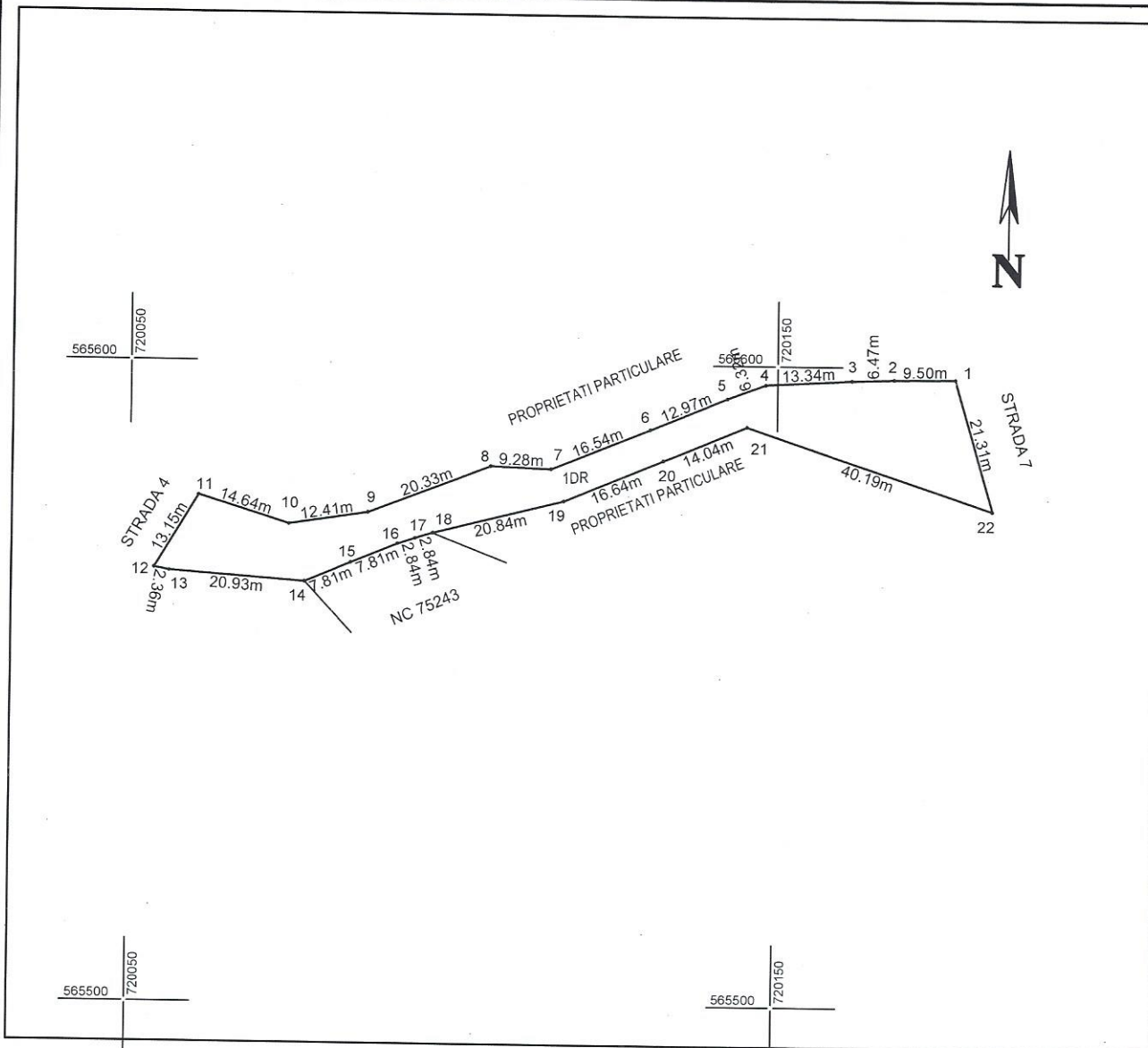

A. Date referitoare la teren

Nr. parcela	Categoria de folosinta	Suprafata [mp]	Mentiuni
1	DR	1120	Imobilul se afla la pozitia 61 din anexa. Lungime=128 m, latime medie= 8.75 m
Total		1120	

B. Date referitoare la constructii

Cod	Destinatia	Suprafata construita la sol [mp]	Mentiuni
Total			

Suprafata totala masurata a imobilului= 1120 mp
Suprafata din act= 1150 mp

Executant: ION CIPRIAN

Confirm executarea masuratorilor la teren, corectitudinea intocmirii documentatiei cadastrale si corespondenta acesteia cu realitatea din teren

CIPRIAN ION

Semnat digital de CIPRIAN ION
Data: 2021.02.26 10:09:11 +02'00'

Data: 26.02.2021

Inspector

Confirm introducerea imobilului in baza de date integrata si atribuirea numarului cadastral

Daniel
Prunila

Digitally signed by
Daniel Prunila
Date: 2021.03.02
10:40:22 +02'00'

PLAN DE AMPLASAMENT SI DELIMITARE A IMOBILULUI
Scara 1: 1000

ANEXA NR.1.35

Nr. cadastral	Suprafata masurata (mp)	Adresa imobilului
75527	1736	intravilan sat Pahna, Strada 7, com. Oltenesti, jud. Vaslui

Cartea Funciara nr.	UAT	OLTENESTI
---------------------	-----	-----------

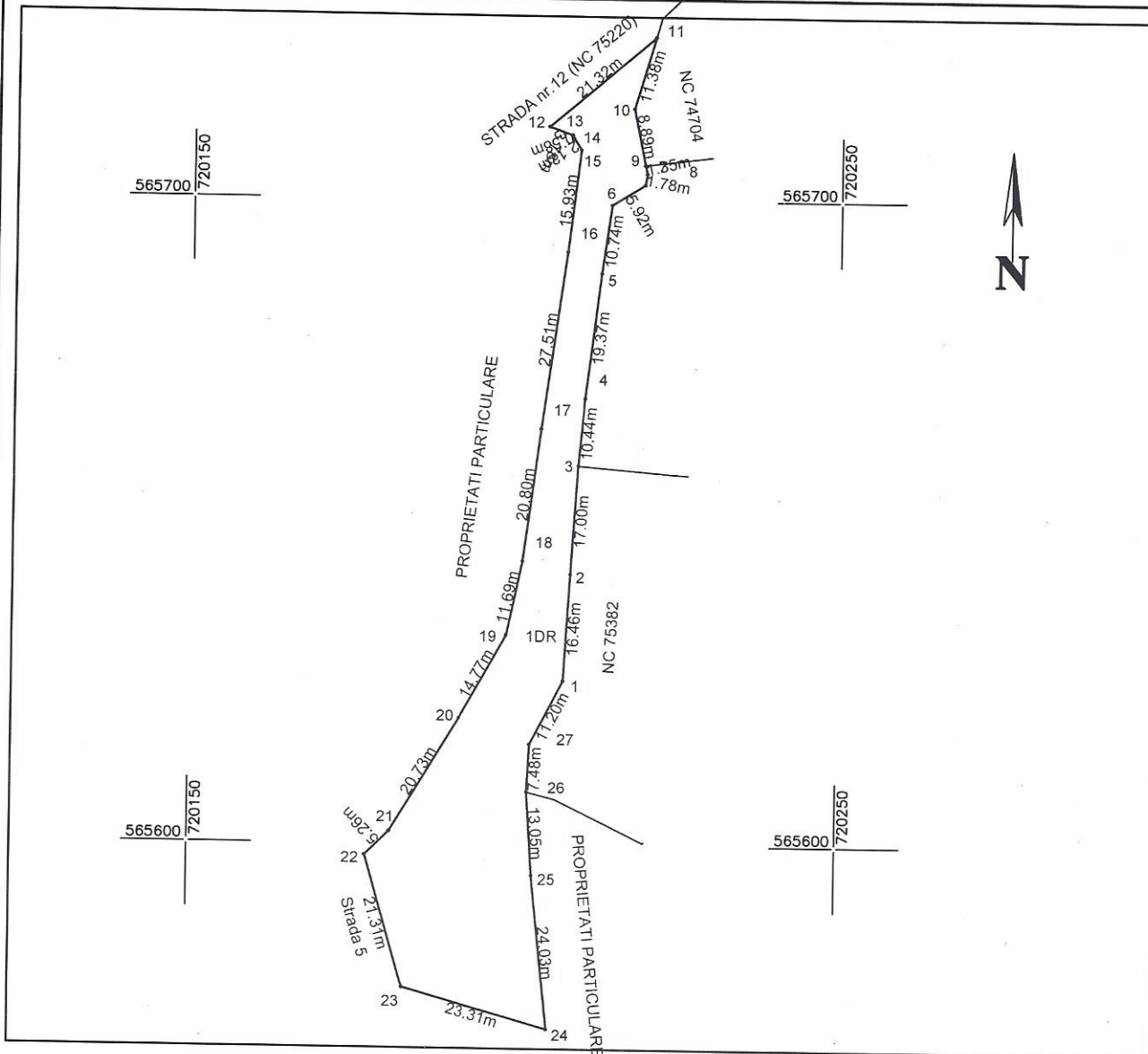

A. Date referitoare la teren

Nr. parcela	Categoria de folosinta	Suprafata [mp]	Mentiuni
1	DR	1736	Imobilul se afla la pozitia 63 din anexa. Lungime=146 m, latime medie= 11.89 m
Total		1736	

B. Date referitoare la constructii

Cod	Destinatia	Suprafata construita la sol [mp]	Mentiuni
Total			

Suprafata totala masurata a imobilului= 1736 mp
Suprafata din act= 1760 mp

Executant: ION CIPRIAN

Confirm executarea masuratorilor la teren, corectitudinea intocmirii documentatiei cadastrale si corespondenta acesteia cu realitatea din teren

CIPRIAN ION Semnat digital de CIPRIAN ION
Data: 2021.02.26 09:28:12
+02'00'

Data: 26.02.2021

Inspector

Confirm introducerea imobilului in baza de date integrata si atribuirea numarului cadastral

Daniel Prunila
Digitally signed by Daniel Prunila
Date: 2021.03.03 14:35:05
+02'00'